ÚZEMNÍ PLÁN
LUHAČOVICE
S PRVKY REGULAČNÍHO PLÁNU
ZMĚNA Č. 6

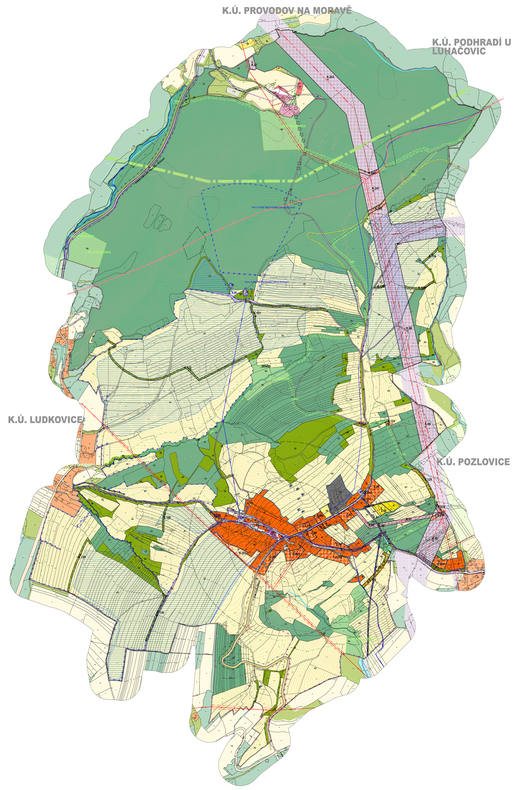

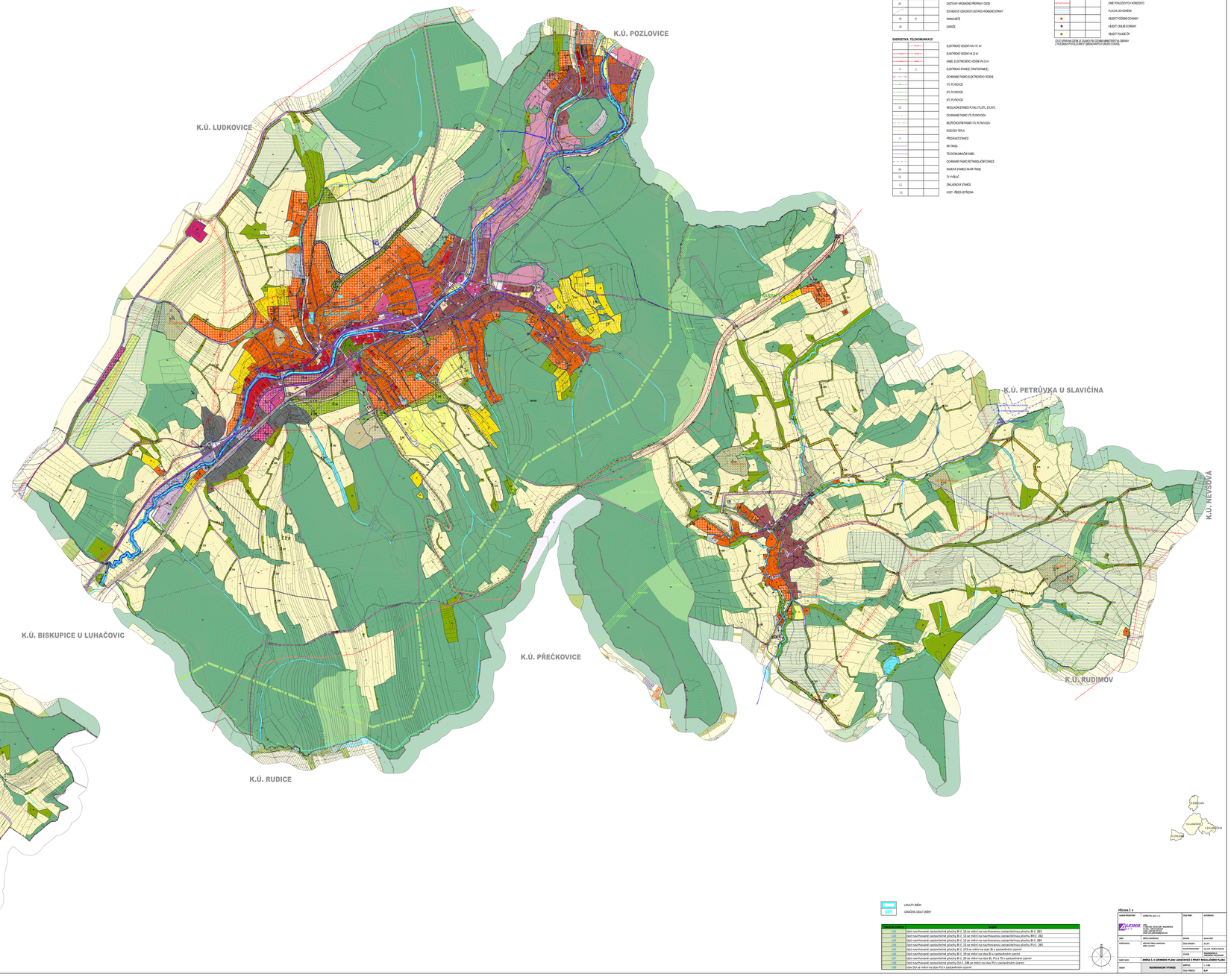

STAV | NÁVRH | REZERVY

- ÚZEMÍ
- KATASTRALNÍ ÚZEMÍ
- ZASTAVĚNÉ ÚZEMÍ V R.L.ÚSK

- Z.A3 — ZASTAVITELNÉ PLOCHY
- K.A3 — PLOCHY ZMĚN V KRAJINĚ
- P.A3 — PLOCHY PŘESTAVBY
- R.E2 — ÚZEMNÍ REZERVY
- Z.A1 / R.Z01 — ZASTAVITELNÉ PLOCHY PO VYDÁNÍ ÚZ PRO VEŘEJNOSTI PLOCH ZMĚN Z, K, P A R.L.ÚSK A PLOCH V ÚZ SCHVÁLENÝCH ZPŮSOBEM V VYUŽITÍ

ÚZEMNÍ SYSTÉM EKOLOGICKÉ STABILITY

- REGIONÁLNÍ BIOKORIDOR
- LOKÁLNÍ BIOCENTRUM
- LOKÁLNÍ BIOKORIDOR

PLOCHY S ROZDÍLNÝM (PODROBNÝM) VYUŽITÍ (RDV)

- BI / BI — BYDLENÍ HROMADNÉ
- BV / BV / BV — BYDLENÍ INDIVIDUÁLNÍ
- RI / RI — REKREACE INDIVIDUÁLNÍ
- OV / OV — OBČANSKÉ VYBAVENÍ VEŘEJNÉ
- OK / OK / OK — OBČANSKÉ VYBAVENÍ KOMERČNÍ
- OS / OS — OBČANSKÉ VYBAVENÍ - SPORT
- OL / OL — OBČANSKÉ VYBAVENÍ LÁZEŇSKÉ
- OH / OH — OBČANSKÉ VYBAVENÍ - HŘBITOVY
- PV / PV — VEŘEJNĚ PROSPĚŠNÁ VŠEOBECNÁ
- PX — VEŘEJNĚ PROSPĚŠNÁ PŘÍT. JINÁ
- P — ZELEŇ - PARKY A PARKOVÉ UPRAVENÉ PLOCHY
- ZS / ZS — ZELEŇ ODDÍLNÁ OCHRANÁ
- ZK / ZK — ZELEŇ KRAJINNÁ
- SU / SU / SU — SMÍŠENÉ ÚZEMÍ VŠEOBECNÉ
- DV / DV — DOPRAVA VŠEOBECNÁ
- DS / DS — DOPRAVA SILNIČNÍ
- DŽ — DOPRAVA DRÁŽNÍ
- TI — TECHNICKÁ INFRASTRUKTURA VŠEOBECNÁ
- TW / TW — VODNÍ HOSPODÁŘSTVÍ
- TE / TE — ENERGETIKA
- VZ — VÝROBA VŠEOBECNÁ
- VD — VÝROBA DROBNÁ A SLUŽBY
- VZ — VÝROBA ZEMĚDĚLSKÁ A LESNÍCKÁ
- VX — VÝROBA JINÁ
- WL / TW — SMÍŠENÉ VÝROBNÍ VŠEOBECNÉ
- WT / WT — VODNÍ A VODNÍM TOKU
- AZ — ZEMĚDĚLSKÉ VŠEOBECNÉ
- LS / LS — LESNÍ VŠEOBECNÉ
- NZ / NZ — PŘÍRODNÍ VŠEOBECNÉ

DOPRAVNÍ INFRASTRUKTURA

- SILNICE II. A III. TŘÍDY
- MOTORKOMUNIKACE
- CESTY PRO MOTOROVÉ VOZIDLA
- ŽELEZNICE
- CYKLOTRASY, CYKLOSTEZKY
- CHODNÍKY, PĚŠÍ PROPOJENÍ
- LYŽAŘSKÝ VLEK
- DOPRAVNÍ PŘÍSNÝ SILNICE
- DOPRAVNÍ PŘÍSNÝ ŽELEZNICE
- VLAKOVÉ NÁDRAŽÍ
- AUTOBUSOVÉ NÁDRAŽÍ
- ZASTÁVKY VEŘEJNÉ PŘEPRAVY OSOB
- ODSTAVNÉ PLOCHY ZAŘÍZENÍ VEŘEJNÉ DOPRAVY
- PARKOVIŠTĚ
- GARÁŽE

ENERGETIKA, TELEKOMUNIKACE

- ELEKTRICKÉ VEDENÍ VVN 110 kV
- ELEKTRICKÉ VEDENÍ VN 22 kV
- KABEL ELEKTRICKÉHO VEDENÍ VN 22 kV
- ELEKTRICKÁ STANICE (TRANSFORMACE)
- DOPRAVNÍ PŘÍSNÝ ELEKTRICKÉHO VEDENÍ
- VTL PLYNOVOD
- STL PLYNOVOD
- NTL PLYNOVOD
- REGULAČNÍ STANICE PLYNU VTL/STL, STL/NTL
- DOPRAVNÍ PŘÍSNÝ VTL PLYNOVODU
- BEZPEČNÝM PÁSMO VTL PLYNOVODU
- ROZVODY TEPLA
- PŘÍDAVNÁ STANICE
- RR TRASA
- TELEKOMUNIKAČNÍ KABEL
- DOPRAVNÍ PŘÍSNÝ RETRANSLAČNÍ STANICE
- RADIOVÁ STANICE NA RR TRASE
- TV VYSÍLAČ
- ZÁKLADNOVÁ STANICE
- HZST - ŘÍDÍCÍ ÚSTŘEDNA

PŘÍRODA A KRAJINA

- PŘÍSNÝ SE II. STUPNĚ OCHRANY LESA
- PŘÍRODNĚ CENNÉ ÚZEMÍ PAMÁTKY
- DOPRAVNĚ PŘÍSNÝ PŘÍRODNĚ CENNÉ PAMÁTKY
- VÝRAZNÉ CHKO BÍLÉ KARPATY
- ZONA CHKO BÍLÉ KARPATY - I. ZÓNA OCHRANY PŘÍRODY
- ZONA CHKO BÍLÉ KARPATY - II. ZÓNA OCHRANY PŘÍRODY
- ZONA CHKO BÍLÉ KARPATY - III. ZÓNA OCHRANY PŘÍRODY
- ZONA CHKO BÍLÉ KARPATY - IV. ZÓNA OCHRANY PŘÍRODY
- PAMÁTNÝ STROM S OCHRANNÝM PÁSMEM
- NHA - MORFOTEKTONICKÁ REZERVACE JAVORCE
- VÝSYTNÝ ZVLÁŠTĚ CHRÁNĚNÝ ZVIŘECÍ DRUH A HOTELA
- NATURA 2000 - EVROPSKY VÝZNAMNÁ LOKALITA
- CHA-MEZINÁRODNÍ HORDEZNÍ VELKÝCH SAVCŮ

VODNÍ HOSPODÁŘSTVÍ

- KANALIZAČNÍ SEŤ/NÁ, JEDNOTNÉ KANALIZACE
- SPLAŠKOVÁ KANALIZACE
- DEŠŤOVÁ KANALIZACE
- JEDNOTNÁ KANALIZACE
- ZATRUBNĚNÝ VODNÍ TOK
- ČISTÍRNA ODPADNÍCH VOD
- ČISTÍRNA ODPADNÍCH VOD
- DELIMITACE DOKOPAN
- LAPAČ SPLAVENIN
- LAPAČ SPLAVENIN
- ÚZEMÍ BIOLOGICKÝCH RIZIK
- DOPRAVNĚ PŘÍSNÝ VODNÍMU ZDROJE I. STUPNĚ
- DOPRAVNĚ PŘÍSNÝ VODNÍMU ZDROJE II. STUPNĚ VNITŘNÍ
- DOPRAVNĚ PŘÍSNÝ VODNÍMU ZDROJE II. STUPNĚ VNĚJŠÍ
- DOPRAVNĚ PŘÍSNÝ PŘÍRODNĚ ŠKODLIVÝCH LÁTEK CHKO LS I. STUPNĚ
- DOPRAVNĚ PŘÍSNÝ PŘÍRODNĚ ŠKODLIVÝCH LÁTEK CHKO LS II. STUPNĚ A
- DOPRAVNĚ PŘÍSNÝ PŘÍRODNĚ ŠKODLIVÝCH LÁTEK CHKO LS II. STUPNĚ B
- DOPRAVNĚ PŘÍSNÝ PŘÍRODNĚ ŠKODLIVÝCH LÁTEK CHKO LS II. STUPNĚ C
- VNITŘNÍ LÁZEŇSKÉ ÚZEMÍ "A"
- VNITŘNÍ LÁZEŇSKÉ ÚZEMÍ "B"
- STANOVENÁ HRANICE ZÁPLAVY Q100
- STANOVENÁ HRANICE ZÁPLAVY Q20
- STANOVENÁ HRANICE ZÁPLAVY Q5
- MÍSTNÍ ZÓNA ZÁPLAVOVÉHO ÚZEMÍ
- ÚZEMÍ ZVLÁŠTNÍ POVODNĚ POD VODNÍM DÍLEM
- ZÁCHYTNÝ PŘÍKOP

ZVLÁŠTNÍ JEVY

- PAMÁTNÍCE ČI CHRÁNĚNÉ OBJEKTY
- ZDOKONALENÝ RETIMO STANICE
- REGISTROVANÉ HYDROLOGICKÉ ÚKAZY
- ÚZEMÍ MÍSTNÍCH ŠKODLIVÝCH ÚKAZŮ - SESUV, ROZPAD, ÚDOLÍ
- MÍSTSKÁ PAMÁTKOVÁ ZÓNA
- PAMÁTNÁ LIMECE
- SVAŽNÁ ÚZEMÍ MÍSTNÍ
- SVAŽNÁ ÚZEMÍ DÍSTNÍ
- PROVOZOVÁ ZÓNA LI-HERSTEIN SUROVIN
- MÍSTO VÝSKYTU PYLEZEN MAMUNU
- LINIE POHLEDOVÝCH HORIZONTŮ
- PLOCHA ODVODNĚNÍ
- OBJEKT POŽÁRNÍ OCHRANY
- OBJEKT CIVILNÍ OCHRANY
- OBJEKT POLICIE ČR

ÚZLE DOPRAVNÍ ÚZEMÍ JE ZLAMÁNÝM ÚZEMÍM URČENÝM PRO OBRANU A TVOŘENÝM POVOLENÍM V OBRANNÝCH ÚKONŮ STAVEB.

LOKALITY ZMĚN

Z.1.01 — OZNAČENÍ LOKALITY ZMĚNY

Z.1.01	část navrhované zastavitelné plochy BI č. 13 se mění na navrhovanou zastavitelnou plochu BV č. 283
Z.1.02	část navrhované zastavitelné plochy BI č. 13 se mění na navrhovanou zastavitelnou plochu BV č. 282
Z.1.03	část navrhované zastavitelné plochy BI č. 13 se mění na navrhovanou zastavitelnou plochu BV č. 284
Z.1.04	část navrhované zastavitelné plochy BI č. 13 se mění na navrhovanou zastavitelnou plochu PV č. 285
Z.1.05	část navrhované zastavitelné plochy BI č. 273 se mění na stav BV a zastavěném území
Z.1.06	část navrhované zastavitelné plochy BI č. 10 se mění na stav BV a zastavěném území
Z.1.07	část navrhované zastavitelné plochy BI č. 20 se mění na stav BV, PV a TE a zastavěném území
Z.1.08	část navrhované zastavitelné plochy OV č. 248 se mění na stav PV a zastavěném území
Z.1.09	stav OV se mění na stav PV a zastavěném území

PŘÍLOHA Č. 6

HLAVNÍ PROJEKTANT:	ATELIER DOMA s.r.o.	TÉMA PRÁC:	KOTVANCO
	ATELIER DOMA s.r.o. Ing. arch. Petr Kotvanco Ing. arch. Jan Kotvanco Ing. arch. Jiří Kotvanco Ing. arch. Jan Kotvanco Ing. arch. Ondřej Kotvanco		
DIPL.	KRYTÍ LUHAČOVICE	DATUM:	Leden 2019
VYPRACOVAL:	KOLEKTIV ATELIERU KOTVANCO DIPLOM. PROJEKTANT:	FÁZE PROJEKTU:	A, ÚP
		HLAVNÍ PROJEKTANT:	Ing. arch. Petr Kotvanco
			ČLEN ČKAIT 0500001
		KATEDRA:	KATEDRA ÚRBANISMU A ARCHITEKTURY
NÁZEV AKCE:	ZMĚNA Č. 6 ÚZEMNÍHO PLÁNU LUHAČOVICE S PRVKY REGULAČNÍHO PLÁNU		
DRUH:	AUTORIZOVANÝ VÝTAHEK	MÍTKA:	1 : 5000
		FÁZE PROJEKTU:	A, ÚP