Změna č. 3
Územního plánu
Slavičín

VÝKRES ZÁKLADNÍHO ČLENĚNÍ ÚZEMÍ-
předpokládaná podoba po změně č. 3

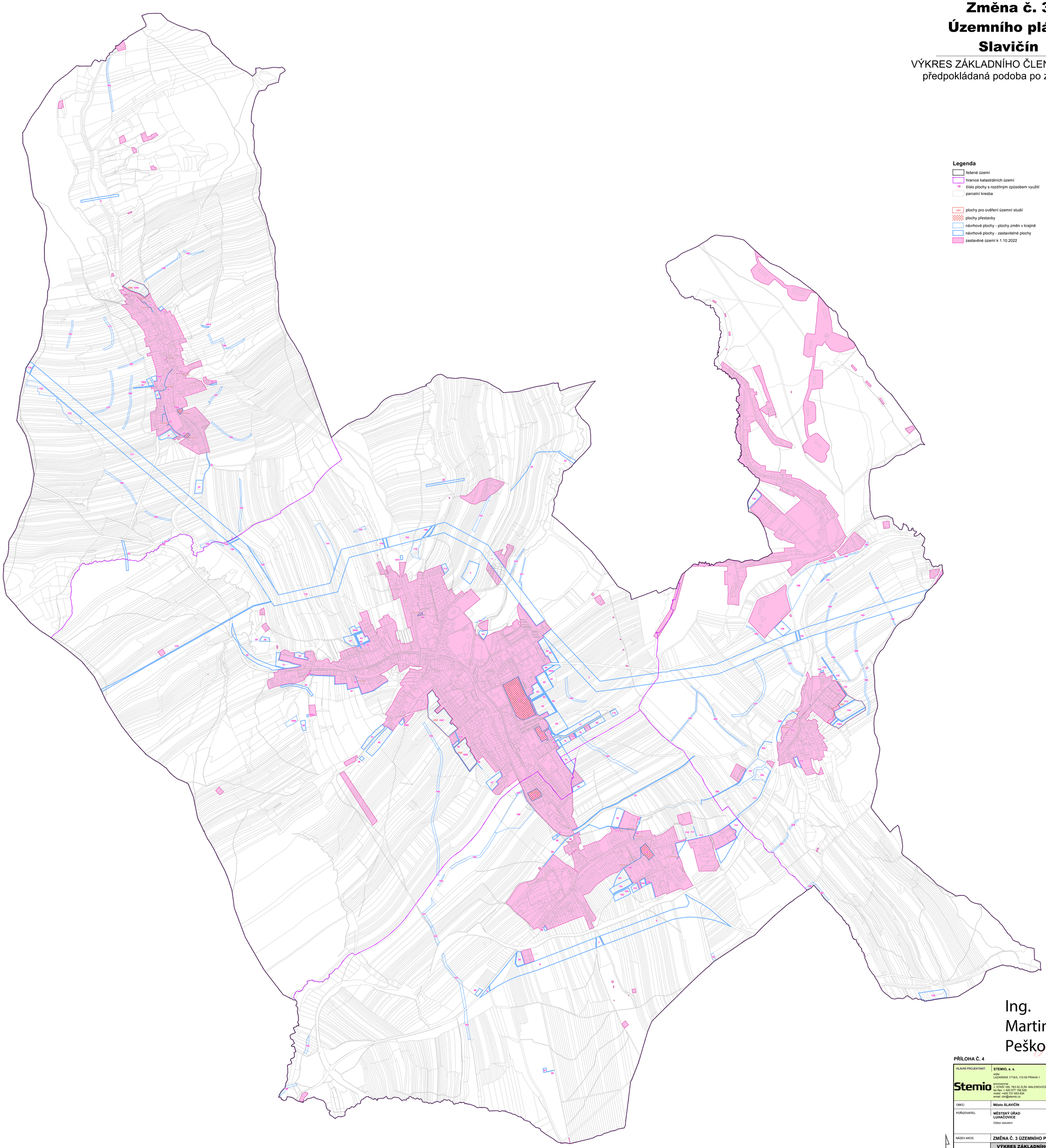

Legenda

- řešené území
- hranice katastrálních území
- 10 číslo plochy s rozdílným způsobem využití
- parcelní kresba
- UŘ plochy pro ověření územní studií
- plochy přestavby
- návrhové plochy - plochy změn v krajině
- návrhové plochy - zastavitelné plochy
- zastavěné území k 1.10.2022

Ing. Martina Pešková

Digitálně podepsal Ing. Martina Pešková
Datum: 2024.06.04 08:51:39 +02'00'

PŘÍLOHA Č. 4

HLAVNÍ PROJEKTANT:	**STEMIO, a. s.** sídlo: LAZARSKÁ 1718/3, 110 00 PRAHA 1 provozovna: J. STAŠI 165, 763 02 ZLÍN- MALENOVICE tel./fax: + 420 577 158 529 mobil: +420 731 653 834 email: zlin@stemio.cz	ČÍSLO PARÉ:	AUTORIZACE:
OBEC:	**Město SLAVIČÍN**	DATUM:	**duben 2024**
POŘIZOVATEL:	**MĚSTSKÝ ÚŘAD LUHAČOVICE** Odbor stavební	ČÍSLO ZAKÁZKY:	**22_802**
		HLAVNÍ ARCHITEKT:	**Ing. arch. Vladimír Pokluda**
		STUPEŇ:	**ČISTOPIS**
NÁZEV AKCE:	**ZMĚNA Č. 3 ÚZEMNÍHO PLÁNU SLAVIČÍN**		
OBSAH:	**VÝKRES ZÁKLADNÍHO ČLENĚNÍ ÚZEMÍ** *(předpokládaná podoba po změně č. 3)*	MĚŘÍTKO:	**1:5 000**
		ČÍSLO VÝKRESU:	**I.1**